

Jahresmitgliedsbeitrag:

Einzelmitglieder
Ehefrauen von Mitgliedern
Familienmitgliedschaften
Jugendliche von 15 - 25 Jahren

DM 15,— = grüne Marke
DM 8,— = blaue Marke
DM 24,— = rote Marke
DM 6,— = gelbe Marke

Kinder bis zur Vollendung des 14. Lebensjahres sind beitragsfrei. Jugendliche vom 15. bis vollendeten 24. Lebensjahr zahlen nur dann DM 6,—, wenn sie Schüler, Studenten oder in Berufsausbildung sind. In der Familienmitgliedschaft können Kinder nur bis 18 J geföhrt werden. Stehen sie noch in Berufsausbildung, können sie, auf Antrag bei der Ortsgruppe, bis zur Beendigung der Ausbildung weiter als Familienmitglied geföhrt werden.

Der Vorstand:

1. Vorsitzender: Rud. Schindler, Überlingen, Hohlestr. 36, Tel. 5268
2. Vorsitzender: Otto Fischer, Überlingen, Hildegardring 38, Tel. 63299
Schriftföhrer: Albert Rauscher, Überlingen, Nelkenweg 8, Tel. 66302
Rechner: Margarete Schulze, Überlingen, Hohlestr. 29, Tel. 63697
Anne Möhrle, Überlingen, Umlandstr. 22, Tel. 61678
Kassier: Walter Karbe, Überlingen, Rauensteinstr. 19, Tel. 62542
Wanderwarte: Gerhard Kuschinski, Nußdorf, Zur Äsche 3, Tel. 65963
Artur Klaußner, Überlingen, Barbelgänge 9
Skiwanderwarte: Richard Poeschel, Überlingen, Sonnenberg 5, Tel. 65309
Wegwarte: Walter Mühl, Überlingen, Hochbildstr. 9, Tel. 65467
Naturschutz: Forstdir. Herbert Martin, Heiligenberg, Birkenweg 23, Tel. 07554/1524
Robert Kußberger, Überlingen, Goldbacherstr. 6, Tel. 5749
Werbung u. Presse: Dr. Hans Mengel, Überlingen, Schatzberg 3, Tel. 61985

Wanderplan 1984



16. Wanderjahr

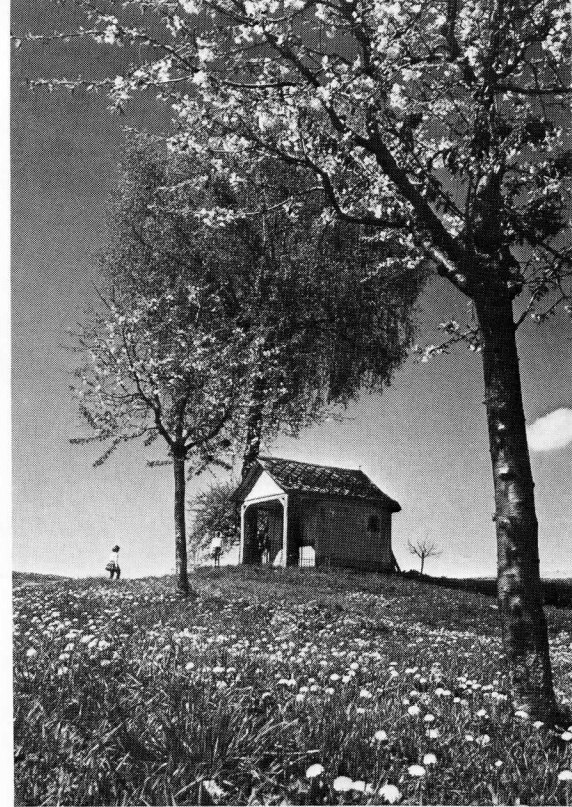

Im Linzgau

Foto Siegfried Lauterwasser

Schwarzwaldverein e.V. Ortsgruppe Überlingen

Gau: Donau — Hegau — Bodensee

- 14.10. Totengedenken des Schwarzwaldvereins
in Allerheiligen
- 27.10. Vom Bodensee zur Nordsee
Tonbild-Vortrag über eine Fahrradtour
Ehepaar Greis, Öhningen
Beginn: 19.30 Uhr im Hotel "Traube"
- 25 28.10. Von Bermatingen nach Neufnach durch den
Bermatinger- und den Leutkircher Wald.
Wanderzeit: 3 Stunden
Treffpunkt: 12.10 Uhr Westbahnhof
Führung: Riedlinger
- November
- 26 10.11. Nach Deisendorf zur Schlachtplatte
Samstag Überlingen - Nußdorfer Wald - Breitenhardt - Deisendorf
Wanderzeit: 3 Stunden
Treffpunkt: 14.00 Uhr St. Leonhard
Führung: Kuschinski
- Dezember
- 27 2.12. Durch den Brachenreuther Wald Owingen -
Brachenreuther Wald - Nellenbachtal - Überlingen
Wanderzeit: 2,5 bis 3 Stunden
Treffpunkt: 12.30 Uhr Zimmerwiese
Führung: Möhrle
- 28 16.12. Wanderung um Überlingen Hödingen -
Andelshofen
Wanderzeit: 3 Stunden
Treffpunkt: 13.00 Uhr Krankenhaus
Führung: Schulze
- 29 30.12. Wanderung im Linzgau Lippertsreute - Baufnang -
Tüfingen - Mendlishausen - Überlingen
Wanderzeit: 3,5 Stunden
Treffpunkt: 12.30 Uhr Zimmerwiese
Führung: Rauscher

Über weitere gesellige Zusammenkünfte und Vorträge aus besonderem Anlaß werden Sie durch Aushang und durch die Zeitung rechtzeitig unterrichtet.

Mittwoch-Wanderungen

Das ganze Jahr hindurch finden in der Regel an jedem 1. Mittwoch im Monat für die älteren Wanderfreunde Nachmittagswanderungen statt.

Singstunde

jeden 2. und 4. Mittwoch im Monat im Hotel Traube um 18 Uhr. Eine Verlegung dieser Termine kann jedoch aus besonderen Anlässen möglich werden.

Hinweise in der Presse und in den Vereinskästen bitte daher stets beachten.

Zur gefl. Beachtung:

Es empfiehlt sich, vor jeder Wanderung die Bekanntmachungen in den Vereinskästen durchzulesen, da sich Programmänderungen ergeben können. Die Vereinskästen befinden sich in der Pfennigturmstraße und beim Modehaus Munding. Jede Wanderung wird außerdem kurz zuvor in der Tageszeitung angekündigt.

Zur rechten Wanderausrüstung gehören gutes, wasserdichtes Schuhwerk mit Profilsohlen und Regenschutz. Bei Tagestouren wird Rucksackverpflegung empfohlen, da grundsätzlich kein Essen vorbestellt wird. Kameradschaftliches Beisammenbleiben wird erwartet. Wer sich von der Wandergruppe entfernen will, möge dies den Wanderführern mitteilen.

Gäste sind bei allen Veranstaltungen herzlich willkommen. Sie sollen den Wanderführern vorgestellt werden. Um deutliche Namensangabe für die Wanderbeteiligungslisten wird gebeten.

Der Personalausweis sollte stets bei sich getragen werden.

Eine Haftung irgendwelcher Art kann weder der Schwarzwaldverein noch der betreffende Wanderführer übernehmen.

Die Wanderführer können eine Wanderung abändern, ihre Weisungen bitten wir zu befolgen.

Werben Sie bitte für den Schwarzwaldverein! Es gibt wertvolle Werbepremien. Für Werbezwecke stehen weitere Wanderpläne zur Verfügung.

Wir sind Ihnen dankbar, wenn Sie den Mitgliedsbeitrag bis 31. März begleichen. Bankkonto bei der Bezirkssparkasse Überlingen Nr. 1023274.

Austrittserklärungen sind bis spätestens 1. Dezember für das folgende Jahr Rückgabe der Mitgliedskarte dem Vorsitzenden schriftlich anzuzeigen.

- Nr. Termin Januar
- 1 1.1. Am Neujahrstag nach Oberuhldingen
Wanderzeit: 3,5 Stunden, Abkz. 2 Stunden
Treffpunkt: 13.00 Uhr Ostbahnhof
Führung: M. u. G. Kuschinski
- 2 15.1. Wanderung bei Heiligenberg
Wanderzeit: 2,5 Stunden
Treffpunkt: 12.30 Uhr Zimmerwiese
Führung: M. u. G. Kuschinski
- 3 29.1. Winterwanderung im Allgäu Hinterstein (835 m) -
Ostrachtal - Giebelhaus (1066 m)
Wanderzeit: 4 Stunden, Abkürzung möglich.
Skilanglauf möglich!
Treffpunkt: 7.00 Uhr Zimmerwiese
Führung: Klaußner
- Februar
- 4 12.2. Von Meersburg nach Oberuhldingen Meersburg
-Daisendorf - Neuweiher - Lichtenberg - Oberuhldingen
Wanderzeit: 3 Stunden
Treffpunkt: 12.20 Uhr Landungsplatz
Führung: Schindler
- 5 26.2. Von Überlingen nach Lippertsreute
Wanderzeit: 3 Stunden
Treffpunkt: 13.00 Uhr Gasthaus „Waldhorn“
Führung: Scheitler
- März
- 10.3. Jahreshauptversammlung
Samstag im Hotel „Traube“, Beginn 19.30 Uhr
- 6 11.3. Bergab von Heiligenberg nach Altheim
Heiligenberg - Schwedenschanze - Birkenweiler - Altheim
Wanderzeit: 3 Stunden
Treffpunkt: 12.30 Uhr Zimmerwiese
Führung: Schindler
- 7 25.3. Durch die Wälder von Ludwigshafen u. Espasingen
Rundwanderung von Ludwigshafen über Guggenbühl
und Spittelsberg
Wanderzeit: 3,5 Stunden
Treffpunkt: 11.45 Uhr Stadtgarteneingang.
Führung: Senger
- April
- 7.4. Geselliges Beisammensein mit Lichtbildervorführung
Samstag im Hotel „Traube“, Beginn 19.30 Uhr
- 8 8.4. Vogelkundliche Wanderung im Gebiet der
Oberuhldinger Fischweiher
Dauer etwa 3 Stunden
Treffpunkt: 7,25 Uhr Landungsplatz
Führung: Kußberger
- 9 23.4. Ostermontag zu den Salemer Weihern
Unteruhldingen - Killenweiher - Martinsweiher -
Deisendorf - Überlingen
Wanderzeit: 4,5 Stunden, Abkürzung möglich
Schiffsfahrt nach Unteruhldingen
Treffpunkt: 9.45 Uhr Landungsplatz
Führung: Möhrle und Fischer
- Mai
- 10 6.5. Zur Küssaburg im Klettgau Tiengen -Bechtersbohl
-Küssaburg - Grießen
Wanderzeit: 5 Stunden, Abkürzung möglich
Treffpunkt: 8.00 Uhr Zimmerwiese
Führung: Torsten Riedlinger
- 11 20.5. Sternwanderung des Gaus nach Tuttlingen.
Näheres wird noch rechtzeitig bekanntgegeben.
Abfahrt: 7.30 Uhr Zimmerwiese
Führung: Rauscher
- 12 26.5.-
3.6. Auf dem Grenzlandweg 07 durch Österreich
Nebelstein im Wadlviertel - Blockheide bei Gmünd -
Thayatal.
Rucksackwanderung, begrenzte Teilnehmerzahl.
Führung: Klaußner
- 26.-
28.5. Hauptversammlung des Schwarzwaldvereins
in Ettenheim-Herbolzheim
- Juni
- 13 11.6. Pfingstmontag im oberen Linzgau
Montag Von Echbeck über den Höchsten nach Illmensee.
Wanderzeit: 4,5 Stunden
Treffpunkt: 9.30 Uhr Zimmerwiese
Führung: Scheitler
- 14 17.6. Naturkundliche und historische Wanderung
am Ursprung der Linzer-Aach. Tageswanderung
Näheres wird noch bekanntgegeben.
Führung: Forstdirektor Martin
- 15 23.-
24.6. Vom Münstertal zur Hohen Möhr Gauwan-
derung im Schwarzwald. Übernachtung im Wanderheim
Belchenblick. Näheres wird noch bekanntgegeben.
- Juli
- 16 8.7. Bergfrühling im Laterner Tal
Wanderzeit: 6 Stunden, Abkürzung möglich
Abfahrt: 6.30 Uhr Zimmerwiese
Führung: Brendle, Möhrle, Rauscher
- 17 22.7. Wanderung im Allgäu Weiler (631 m) -
Wildrosenmoos - Sulzberg (1015 m) - Oberreute
Wanderzeit: 5,5 Stunden, Abkürzung möglich
Abfahrt: 7.00 Uhr Zimmerwiese
Führung: Klaußner
- August
- 18 5.8. Schwarzwaldwanderung vom Feldbergpaß über das
Herzogenhorn und die Spießhörner ins Bernauer Tal.
Wanderzeit: 5 Stunden, Abkürzung möglich
Abfahrt: 7.00 Uhr Zimmerwiese
Führung: M. u. G. Kuschinski
- 9.-
13.8. 84. Deutscher Wandertag in Coburg.
- 19 18.8. Wanderung zur Grill-Party am Fohrenbühl
Samstag Wanderzeit: 2 Stunden
Treffpunkt: 14.00 Uhr am Gasthaus „Waldhorn“
Führung: Möhrle
- 20 25.8.-
5.9. Wanderfreizeit in Sulden/Südtirol, Ortlergebiet.
Rechtzeitige Anmeldung erforderlich
Führung: Poeschel
- September
- 21 1.-
2.9. Vom Lech zum Inn Gauwanderung auf dem Fern-
wanderweg Nr. 5 von Bach bis Zams bei Landeck.
Übernachtung auf der Memminger Hütte. Näheres wird
noch bekanntgegeben.
- 6.-
9.9. Europäisches Wandertreffen in Reutlingen
- 22 15.-
16.9. 2 Tage in Vorarlberg Batholomäberg - Silbertal -
Muttjöchle - Fellimännle - Wasserstübental.
Näheres wird noch bekanntgegeben.
Meldeschuß: 8.7.84
Führung: Brendle, Möhrle und Rauscher
- 23 30.9. Ein Tag im Appenzeller Land Jakobsbad -
Kronberg - Appenzell
Wanderzeit: 6,5 Stunden, Abkürzungen möglich
Abfahrt: 7.00 Zimmerwiese
Führung: Fischer und Kuschinski
- Oktober
- 24 14.10. Herbst auf der Schwäbischen Alb im Irrndorfer
Hardt ob Beuron.
Wanderzeit: 4,5 bis 5 Stunden
Abfahrt: 7.30 Uhr Zimmerwiese
Führung: Mühl